ORTA DOĞU TEKNİK ÜNİVERSİTESİ

KUZEY KIBRIS KAMPUSU

SAĞLIK HİZMETLERİ EL KİTABI

Sağlık Hizmetleri ile ilgili detaylı bilgiye ODTÜ Kuzey Kıbrıs Kampusu websitesi üzerinde Kampusta Yaşam/Sağlık Hizmetleri; Intranet üzerinde Kampusta Yaşam/ Sağlık Hizmetleri adımlarını takip ederek de ulaşabilirsiniz.

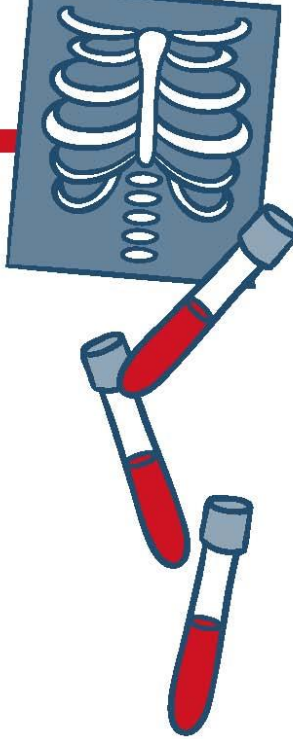

- **Sağlık Merkezi hangi sağlık hizmetlerini sağlar?**

  Sağlık Merkezi; ayakta tedavi edilebilen hastalıklar ile pansuman ve enjeksiyonlar için hizmet vermektedir. Gerekli durumlarda hastanın tedavi edilmesi ve tedavinin takibi için kısa süreli gözlem yatakları da kullanılabilmektedir.

- **Sağlık Merkezi hangi durumlarda seni farklı sağlık kuruluşlarına yönlendirebilir?**

  Ayakta tedavinin ötesinde tetkik ve tedavi gerektiren, Sağlık Merkezi doktorunun uzmanlık alanı dışında kalan tüm rahatsızlıklar ile ameliyat ile müdahale, laboratuvar tahlili gereken durumlarda ya da görüntüleme (ultrason, MR, röntgen vb.) ihtiyacı hallerinde Sağlık Merkezi seni ilgili devlet hastanelerine ya da T.C. Sosyal Güvenlik Kurumu kapsamında sigortalıysan, anlaşmalı hastanelere yönlendirebilir.

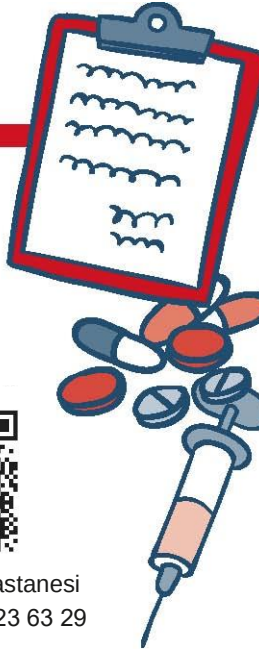

- **Sağlık Merkezi seni hangi sağlık kuruluşlarına yönlendirebilir?**

  - Kuzey Kıbrıs Sağlık Bakanlığı'na bağlı hastanelere

Lefkoşa Burhan Nalbantoğlu
Devlet Hastanesi
İletişim: 0 392 223 24 41

Cengiz Topel Hastanesi
İletişim: 0 392 723 63 29

Güzelyurt Sağlık Merkezi
İletişim: 0392 714 21 25

- T.C. Sosyal Güvenlik Kurumu kapsamındaysan anlaşmalı özel hastanelere yönlendirebilir.

Kolan British Hospital
İletişim: 0 392 680 80 80

Yakın Doğu Üniversite Hastanesi
İletişim: 0 392 444 0 535

- Eğer dilersen ücretini karşılaman koşuluyla Kuzey Kıbrıs'ta görev yapan özel hastanelere ya da doktor muayenehanelerine de başvurabilirsin.

KKTC Tabipler Birliği Doktor Listesi

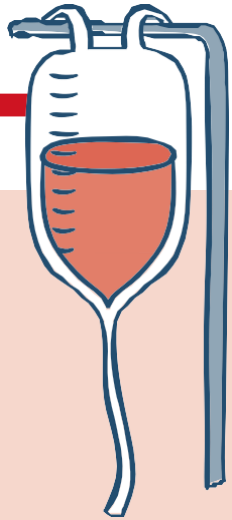

ÖNEMLİ

KKTC’de acil bir sağlık sorunu yaşadığında en yakın devlet hastanesinin acil sağlık hizmetlerinden ücretsiz şekilde faydalanabilirsin!

Acil durumlarda Sağlık Merkezi tarafından çağırılan ambulans hastayı her zaman en yakın devlet hastanesine götürür! Özel hastanelerden çağırılan ambulansın ücretini hasta karşılar.

Hastaneye başka bir sağlık kuruluşuna yönlendirildiğinde, Sağlık Merkezi’nin sorumluluk alanı dışına çıkıyorsunuz.

Sağlık Merkezi dışında başka bir kuruma, tetkik ve tedavi için gitmişseniz, gittiğiniz kurumdan rapor almayı unutmayınız.

SAĞLIK RAPORLARI YÖNERGESİ

Sağlık raporlarının düzenlenmesi, işleme konulması ve geçerlilik tarihleriyle ilgili bilgileri Sağlık Raporları Yönergesi’nde bulabilirsin.

Sağlık Raporları Yönergesi:

Sağlık Raporları Yönergesi özet olarak şu bilgileri içeriyor:

- Sağlık Merkezi'nde muayene olduğunuza dair, muayene günü ve saatini belirten bir “öğrenci muayene belgesi” alabilirsiniz. Bu belge bir rapor değildir. Yalnızca belirtilen saatlerde Sağlık Merkezi'nde olduğunuz anlamına gelir ve bu belge ile nasıl bir işlem yapılacağı teslim edeceğiniz öğretim elemanının ya da akademik birimin kararına bağlıdır.

- Sağlık Merkezi'nin düzenlediği raporlara ek olarak KKTC’de ilgili yasa ve tüzüklere uygun olarak alınan raporlar, T.C. Sosyal Güvenlik Kurumu tarafından tanınan sağlık kuruluşlarından alınan raporlar ve KKTC ve T.C. dışındaki ülkelerin yetkili hastanelerinden alınan raporlar kampusumuzda geçerlidir,

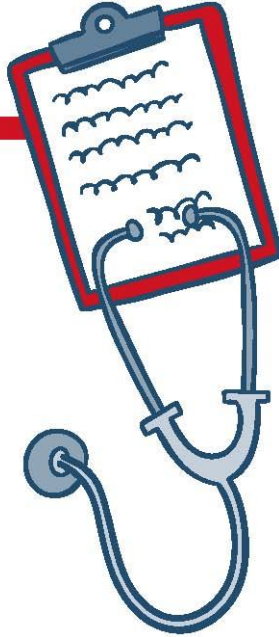

Ancak,

- Sağlık Merkezi dışından aldığınız raporları rapor bitiş tarihinden sonra en fazla 5 İŞ GÜNÜ içinde Sağlık Merkezi'ne teslim etmeniz gerekir.

  Bu raporların devamsızlık olarak geçerli sayılabilmesi için ilgili sağlık sorunu için önce Sağlık Merkezi’ne başvurmuş olmanız ya da raporunuzun acil bir sağlık sorunu için düzenlenmiş olması şartı aranır.

- Sağlık Merkezi'ne teslim ettiğiniz raporlar Sağlık Merkezi sistemine işlendiği zaman otomatik olarak CET sistemine de işlenmekte ve ilgili akademik personel tarafından görülebilmektedir. Sağlık Merkezi gerekli durumlarda rapora ek belgeler isteyebilir. Raporların farklı akademik birimlerde nasıl işleme alınacağını detaylı olarak öğrenmek için Sağlık raporları Yönergesini okumanız faydalı olacaktır.

REÇETE

Sağlık Merkezi hekiminin muayenesi sonrası yazacağı reçeteler eczanelerden öğrenci tarafından temin edilir.

ACİL BİR DURUMDA NE YAPMALIYIM?

Acil sağlık yardımı alınması gerekiyorsa;

Hemen **1920 veya 2183 numaralarını** arayarak Sağlık Merkezi görevlisini acil durum hakkında bilgilendirmelisin!

ACİL DURUM NUMARASI 1920/2183 aranır.

Sağlık görevlisine bilgi verilir.

Gerekli durumlarda 112 Acil servis aranır.

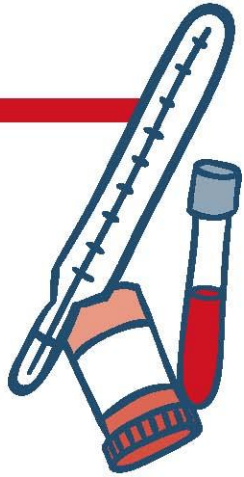

HASTA HAKLARI

Sağlık durumuyla ilgili eksiksiz ve doğru bilgi almak her hastanın hakkıdır.

HASTA SORUMLULUKLARI

Hasta, Sağlık Merkezi'nin kurallarına uygun ve personele karşı saygılı davranmalıdır.

Hasta sağlık şikâyetlerini, daha önce geçirdiği hastalıkları, gördüğü tedavileri ve tıbbi müdahaleleri, eğer varsa kullandığı ilaçları ve sağlığıyla ilgili bilgileri mümkün olduğunca eksiksiz ve doğru olarak vermelidir.

Hasta, katılımcı bir yaklaşımla doktor ve hemşirenin sağlığıyla ilgili tıbbi yönlendirmelerine uymalıdır.

MEDİKO ÇALIŞMA SAATLERİ

	Hafta İçi	Tatil Günleri
DOKTOR	09:30 – 17:30	KAPALI
HEMŞİRE	08:30 - 17:30	KAPALI

ORTA DOĞU TEKNİK ÜNİVERSİTESİ

Kuzey Kıbrıs Kampusu

SAĞLIK OCAĞI (MEDİKO)

0392 661 19 20 / 21 83

Görüş, şikayet ve önerilerinizi
Intranet sayfasında yer alan
geri bildirim alanından paylaşabilirsiniz.